

## ENGLAND EXCLUSIVE 9D 6N

คณะ VIP ท่องเที่ยวแบบครอบครัว

สายการบินไทย ชั้น *Royal First Class & Business Class*

พัก *Holiday Inn Mayfair - Suite Room*

กำหนดการเดินทาง 8-16 เมษายน 2554

วันแรกของการเดินทาง

สุวรรณภูมิ

22.00 น. เช็คอิน ณ สนามบินสุวรรณภูมิ เคาร์เตอร์การบินไทย ROW A (ประตูหมายเลข 2)

วันที่สองของการเดินทาง

สนามบิน ฮีทโรว์ - ตลาดพอร์ตทาบелโล - พิพิธภัณฑ์เทตโมเดิร์น -  
ซีไลฟ์ อะควาเรียม - ลอนดอน อาย - ลอนดอน

01.10 น. ออกเดินทางสู่สนามบินฮีทโรว์ กรุงลอนดอน ประเทศอังกฤษ โดยสายการบิน เที่ยวบินที่ TG910

07.15 น. เดินทางถึงสนามบินฮีทโรว์ กรุงลอนดอน ประเทศอังกฤษ ผ่านพิธีตรวจคนเข้าเมือง และด่านศุลกากร

เรียบร้อยแล้ว... จากนั้นเปิดโปรแกรมด้วยการเดินทางสู่ **ถนนพอร์ตทาบ**

**เบลโล** สัมผัสบรรยากาศแสนโรแมนติก ตามแบบภาพยนตร์ชื่อดังของ

ฮอลลีวูดเรื่อง "Nothing Hill" ตลอดสองข้างทางเต็มไปด้วยบรรยากาศ

สบายๆ มีร้านค้าที่ตกแต่งได้อย่างน่ารักชวนหลงใหล อาคารบ้านเรือน

ตกแต่งเป็นแบบวิคตอเรียน ที่ประดับประดาด้วยปูนปั้นและสวนลอยหน้า

บ้าน จากนั้นสู่โซน **ตลาดพอร์ตทาบเบลโล** เพลิดเพลินกับการเลือกซื้อสินค้ามากมาย ตลอดความยาว

300 เมตรของตลาดแห่งนี้ จะเต็มไปด้วยร้านค้าที่เปิดติดๆ กัน อย่างร้านขายของเก่า, ร้านขายภาพวาด

ศิลปะ, ร้านขายกล้องโบราณ และของที่ทำขึ้นใหม่แต่ให้ดูคลาสสิกย้อนยุค

(Retro Product)...

\*\* รับประทานอาหารกลางวัน ณ ภัตตาคาร \*\*

เดินทางสู่ **เทตโมเดิร์นแกลลอรี่** ชมงานศิลปะ ณ หอศิลป์ที่ตั้งอยู่ใน

โรงไฟฟ้าเก่า ซึ่งปัจจุบันถือเป็นแหล่งรวมงานศิลปะร่วมสมัยที่มีขนาดใหญ่

มาก มีเนื้อที่ทั้งหมด 7 ชั้นและมีห้องจัดแสดงผลงานศิลปะถึง 88 ห้อง

ภายในหอศิลป์แห่งนี้ได้รวบรวมผลงานของเหล่าศิลปินชื่อดังระดับโลกไว้

มากมาย อาทิเช่น ออกุสต์โรแดง, ปาโบล รูบซ์ ปิกัสโซ... จากนั้นนำท่านสู่

**ซีไลฟ์ อะควาเรียม** ถือเป็นพิพิธภัณฑ์สัตว์น้ำที่มีขนาดใหญ่ที่สุดแห่งหนึ่ง

ในยุโรป ที่รวบรวมสัตว์ทะเลกว่า 28,000 สายพันธุ์ มาให้ทุกท่านได้ชม

และศึกษาวิถีชีวิตของเหล่าสัตว์ทะเลน้อยใหญ่ จากนั้นชมบรรยากาศยาม

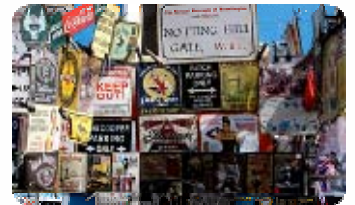

เย็นของมหานครลอนดอนผ่าน **ลอนดอน อาย** สัญลักษณ์ที่สำคัญแห่งหนึ่งของลอนดอน ซึ่งชาวสวรรค์  
 ยักษ์นี้มีความสูง 135 เมตร และมีแคปซูลที่บรรจุคนได้ถึง 32 แคปซูล และแต่ละแคปซูลสามารถ  
 บรรจุคนได้มากถึง 25 คน ท่านจะได้ชมวิวนครลอนดอนในมุมสูงแบบ 360 องศา ใช้เวลาแต่ละรอบ  
 ประมาณ 30 นาที

**\*\*รับประทานอาหารค่ำ ณ ภัตตาคาร\*\***

**ที่พัก**

**HOLIDAY INN MAYFAIR HOTEL**



**วันที่สามของการเดินทาง**      **พิพิธภัณฑ์มาตามทุสโซ - พิพิธภัณฑ์ประวัติศาสตร์ทางธรรมชาติ - หอคอยแห่ง  
 ลอนดอน - ล่องเรือแม่น้ำเทมส์**

**เช้า**

บริการอาหารเช้า ณ ห้องอาหารของโรงแรม

จากนั้นเดินทางสู่ **พิพิธภัณฑ์มาตามทุสโซ** ก่อตั้งขึ้นในปี 1835 โดยมาตามทุสโซสตรีชาวฝรั่งเศส ที่  
 ชื่อเดิมคือ แมรี กรอโซลซ์ โดยเธอได้รับความรู้เกี่ยวกับการปั้นหุ่นขี้ผึ้งมา  
 จากนายจ้างของเธอที่ชื่อ ฟิลิปเป เคอร์เซ็ส และมีผลงานสร้างชื่อสุดคือ รูป  
 ปั้นของพระเจ้าหลุยส์ที่ 14 และพระนางมารี อองตัวเนต ที่ถูกประหารด้วย  
 เครื่องกิโยติน... เพลิดเพลินกับการกระทบไหล่เหล่าคนดังระดับโลกทั่วทุก  
 วงการ โดยจะแบ่งเป็นห้องต่างๆ ทั้ง ไคลีมี น็อกซ์, บริทนี สเปียร์, ทอม  
 ครูซ, เพียร์ส บรอสแนน, สตีเวน สปีร์เบิร์ก, ส่วนคนดังจากวงการอื่นๆ ก็  
 อาทิเช่น เดวิด เบกแฮม, ปีกัสโซ, จอร์จ ดับเบิลยู บุช, โทนี แบลร์, อดอล์ฟ ฮิตเลอร์... นอกจากนี้ยังมีห้อง  
 แห่งความน่ากลัว โดยนำเสนอมุมมืดของลอนดอน ไม่พลาดกับการเข้าชมห้อง สปริต ออฟ ลอนดอน  
 เพลิดเพลินกับการนั่งรถรางจำลองที่เป็นรถแท็กซี่ พาชมบรรยากาศของลอนดอนตั้งแต่ยุคอดีตอันชื่นชมสู่  
 ปัจจุบันอันศิวิไลซ์...



**\*\* รับประทานอาหารกลางวัน \*\***

จากนั้นนั้น สู่ **พิพิธภัณฑ์ประวัติศาสตร์ทางธรรมชาติ** ร่วมย้อนสู่ความยิ่งใหญ่แห่งสัตว์โลกล้านปี

พิพิธภัณฑ์แห่งนี้ได้ชื่อว่าเป็นพิพิธภัณฑ์ทางธรรมชาติวิทยาที่  
 ใหญ่ที่สุดในยุโรป มีการจัดแสดงเรื่องราวของไดโนเสาร์, สัตว์  
 เลี้ยงลูกด้วยนม, ห้องแสดงทฤษฎีวิวัฒนาการการกำเนิดมนุษย์  
 ของชาลส์ ดาร์วิน ฯลฯ พบกับการต้อนรับสู่โลกล้านปี ณ โถง  
 ใหญ่ของอาคาร โดดเด่นด้วยโครงกระดูก  
 ไดโนเสาร์ทีโพลโดคัสกินพีซที่มีขนาดใหญ่ยาว  
 26 เมตร... สู่ห้องจัดแสดงฟอสซิลของไดโนเสาร์  
 ที่มีอายุหลายล้านปี พร้อมชมวิวัฒนาการของเหล่าไดโนเสาร์...ชมโครงกระดูกที่ถูกสตัฟฟ์  
 ไว้ อาทิ เสือเขี้ยวดาบ, หมิวาฬทั่วโลก, ช้างแมมมอท ไม่พลาดชมไฮไลท์กับการจำลอง  
 ขนาดจริงของเจ้า ทีเร็กซ์ (T-Rex) หรือไทแรนโนซอรัส ที่สามารถขยับและส่งเสียงได้

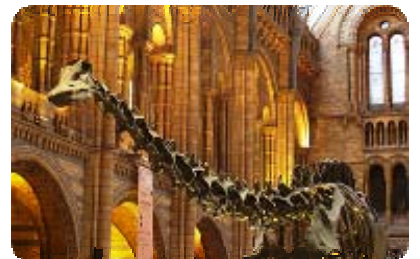

เหมือนท่านได้หลุดมายังยุคโลกล้านปีจริงๆ...ภายในแบ่ง ออกเป็น 4 โซนด้วยกัน โซนสีแดง จัดแสดงผล  
 จากภูเขาไฟและแผ่นดินไหว, สีเขียว ระบบนิเวศวิทยา รวมถึงทฤษฎีของชาลส์ ดาร์วิน, สีฟ้า ย้อนรอยกับ

ยุคไดโนเสาร์ และสี่สัปดาห์ที่จะรวบรวมสัตว์ป่ายุคปัจจุบัน... **หอคอยแห่งลอนดอน** สถานที่ที่เก็บมหามงกุฏ และเครื่องเพชรของราชวงศ์อังกฤษ สถานที่แห่งประวัติศาสตร์ที่ยาวนาน ในสมัยก่อนเคยเป็นคุกและเป็นที่ประหารมาก่อน ใกล้เคียงกัน เข้าชมในส่วนของไฮไลต์ คือ ไวก์ทาวเวอร์หรือหอคอยขาว อายุกว่า 900 ปี ซึ่งอยู่บริเวณตรงกลางหลังกำแพงชั้นนอกและชั้นใน โดยพระเจ้าวิลเลียมที่ 1 สร้างอาคารหลังนี้ขึ้นเป็นแห่งแรก...จากนั้นสู่ส่วนต่อไป คือ หอจิวเวลล์ใต้โรงทหารวอเตอร์ลู Crown Jewels โดยห้องแห่งนี้ใช้เก็บสมบัติที่ประเมินค่ามิได้ของราชวงศ์อังกฤษ ได้แก่ มงกุฏ, ดาบ, คทา, แต่สิ่งที่ดึงดูดนักท่องเที่ยวจากทั่วโลกให้มาเข้าชมได้แก่ มหามงกุฏอิมพีเรียล ที่ทำขึ้นในปี 1838 เพื่อใช้ในพระราชพิธีบรมราชาภิเษกของสมเด็จพระราชินีนาถวิกตอเรีย ซึ่งปัจจุบันพระนางเจ้าอลิซาเบธที่ 2 ยังทรงใช้สวมออกงานอยู่เสมอ และคทาประจำราชวงศ์ ประดับเพชรอันสวยงาม... จากนั้นเปลี่ยนบรรยากาศการท่องเที่ยวโดยการ **ล่องเรือชมความงามของแม่น้ำเทมส์** แม่น้ำสายหลักของกรุงลอนดอน ตลอดสองข้างฝั่งจะผ่านชมสถานที่ท่องเที่ยวที่สำคัญๆ เช่น อาคารรัฐสภา หอนาฬิกาบิ๊กเบน ลอนดอนอาย สะพานฮังเกอร์ฟอร์ด อาคารขนาดใหญ่สีขาวของกระทรวงกลาโหม ย่านวิกตอเรีย เอ็มแบงค์เมนต์ มหาวิหารเซนต์พอลส์ และอื่นๆ อีกมากมาย

ที่พัก

**HOLIDAY INN MAYFAIR HOTEL**

**วันที่สี่ของการเดินทาง**

**ลอนดอน – บิชสเตอร์ – ชอปปิง – อ็อกฟอร์ด - ลอนดอน**

เช้า

บริการอาหารเช้า ณ ห้องอาหารของโรงแรม

จากนั้นนำท่านเดินทางสู่เมือง **บิชสเตอร์ BICESTER** ซึ่งห่างจากลอนดอนประมาณ 105 กิโลเมตร ซึ่งเมืองนี้เป็นเมืองที่เด่นในเรื่อง Outlet Shopping Center มีการสร้างเป็นหมู่บ้านสำหรับสินค้า Outlet เดินทางถึง **บิชสเตอร์ เอ๊าท์เล็ต** เมืองย่อยๆ สวรรค์ของเหล่านักช้อปปิ้ง แหล่งช้อปปิ้งที่สร้างเป็นบ้านไม้สไตล์วินเทจ เรียงต่อกันเป็นแถวเหมือนหมู่บ้านรวมกว่า 120 หลัง ซึ่งเจ้าบ้านแต่ละหลังก็คือเหล่าแบรนด์ดังระดับโลก อาทิ Diesel Paul Smith, Levi's, Burberry, Christian Dior และอีกหลายแบรนด์ดัง ที่มารวมที่แห่งนี้ อีสระให้ทุกท่าน



เลือกซื้อสินค้าที่น่าสนใจมีทั้งแพง และถูกมากแล้วแต่เทคนิคของแต่ละท่านในการเลือกสินค้า... ได้เวลาอันสมควร นำท่านเดินทางสู่มหานครลอนดอน... จากนั้นนำท่านเดินทางสู่เมือง **อ็อกฟอร์ด** เมืองเก่าแก่และโด่งดังมากแห่งหนึ่งของอังกฤษ ในอดีตเมืองนี้เคยเป็นทุ่งกว้างสำหรับเลี้ยงวัว ผู้คนจึงตั้งชื่อว่า "อ็อกฟอร์ด" ซึ่งมีความหมายว่า ทุ่งสำหรับเลี้ยงวัว นั่นเอง...



ปัจจุบันเมืองนี้เป็นที่รู้จักว่าเป็นเมืองแห่งการศึกษา โดยภายในเมืองแห่งนี้มีวิทยาลัยรวมกันอยู่มากถึง 39 คอลเลจ และเรียกรวมกันว่า "มหาวิทยาลัยอ็อกฟอร์ด"... ชมความสวยงามของสถาปัตยกรรมสไตล์โรมันของเซลเนียน เทียเตอร์ ที่สร้างขึ้นในปี 1664-1668... และอาคารอื่นๆ อีกมากมาย

ที่พัก

**HOLIDAY INN MAYFAIR HOTEL**

**วันที่ห้าของการเดินทาง**

**ลอนดอน – พระราชวังบักกิงแฮม – ชมการเปลี่ยนเวรยาม- มหาวิหารเวสมินสเตอร์ – ชอปปิงถนน พิกคาดีลลี – ลอนดอน**

เช้า

บริการอาหารเช้า ณ ห้องอาหารของโรงแรม

จากนั้นเดินทางสู่ **พระราชวังบักกิงแฮม (BUCKINGHAM PALACE)** ที่ประทับของสมเด็จพระราชินีนาถอลิซาเบธที่ 2 และ พระสวามี เดิมเป็นวังของดยุกแห่งบักกิงแฮม สร้างขึ้นเมื่อ ค.ศ. 1703-1705 และได้รับการปรับปรุงใหม่กลายเป็นพระราชวังในเวลาต่อมา



นำทุกท่านชมพิธี เปลี่ยนเวอร์ของเหล่าทหารรักษาพระองค์ที่หน้าพระราชวังเป็นอีกสิ่งที่ไม่ควรพลาดตำแหน่งที่ดีที่สุดคือ บริเวณรอบอนุสาวรีย์พระนางเจ้าวิกตอเรียซึ่งอยู่ทางด้านหน้าของพระราชวัง!! ...

**\*\* รับประทานอาหารกลางวัน \*\***

**บ่าย**

จากนั้นเดินทางสู่ **มหาวิหารเวสมินสเตอร์** มหาวิหารอันมีชื่อเสียงมากที่สุดของอังกฤษ สร้างขึ้นเมื่อ ค.ศ. 1065 ในสมัยพระเจ้าเอ็ดเวิร์ดที่ 1 งดงามด้วยสถาปัตยกรรมสไคล์แชนนอนส์ แต่ผลจากสงครามทำให้มีการบูรณะให้กลายเป็นแบบโกธิกอย่างที่เห็นในปัจจุบัน ซึ่งมหาวิหารแห่งนี้ใช้เป็นประกอบพระราชพิธีสำคัญๆ ของราชวงศ์อังกฤษ พิธีพระศพของเจ้าหญิงไดอานา ก็จัดขึ้น ณ ที่แห่งนี้... ภายในประกอบด้วยห้องโถงหลายห้อง อาทิ โบสถ์ทรง 8 เหลี่ยม อนุสรณ์สถานที่ระลึกถึง กวี- นักประพันธ์คนสำคัญในประวัติศาสตร์, พิพิธภัณฑ์มหาวิหารเวสต์มินสเตอร์ ฯลฯ... จากนั้นเดินทางสู่ย่าน **พิกคาดีลลี** ผ่านวงเวียนพิก คาคิลลีเซอร์คัส วงเวียนเก่าแก่ที่สร้างขึ้นตั้งแต่ ปี 1819 และยังเป็นจุดตัดของถนนหลายสาย จนกลายเป็นย่านที่มีการจราจรและผู้คนคับคั่งอีกแห่ง ย่านพิกคาดีลลีถือเป็นย่านการค้าสำคัญที่ต้องมาเยือนให้ได้ เพราะมีร้านค้านาชนิดเปิดอยู่เต็มไปหมด ชมสัญลักษณ์ของย่านนี้ คือ รูปปั้นเด็กน้อยยิงลูกศรอีรอส...



**ค่ำ**

รับประทานอาหารค่ำ ณ ภัตตาคาร **FOUR SEASON** ณ ย่าน **Bayswater** ลิ้มลองเบ็ดเตล็ดอันลือชื่อ สาขา **Bayswater** ถือเป็นสาขาต้นตำรับเลยทีเดียว

**ที่พัก**

**HOLIDAY INN MAYFAIR HOTEL**

**วันที่หกของการเดินทาง**

**พระราชวังวินด์เซอร์ – เลโกแลนด์ – โรงละคร Mama Mia**

**เช้า**

บริการอาหารเช้า ณ ห้องอาหารของโรงแรม

นำคณะเดินทางสู่ **พระราชวังวินด์เซอร์** ตั้งอยู่ ณ เมืองวินด์เซอร์ พระราชวังแห่งนี้เป็นที่ประทับประมุขสูงสุดแห่งประเทศอังกฤษมาตลอด 900 ปี จึงถือได้ว่าเป็นพระราชวังที่มีผู้อาศัยยาวนานกว่าพระราชวังแห่งใดในโลก นำท่านเข้าชม เขตพระราชฐานชั้นใน State Apartment หัวใจหลักของพระราชวัง ห้องทุกห้องถูกประดับประดาด้วยทรัพย์สมบัติของราชวงศ์อังกฤษ ไม่ว่าจะเป็นภาพเขียนฝีมือ, ม่านปักประดับ ผืน, เครื่องลายคราม, รูปปั้น, อาวุธ ชูตเกราะ รวมไปถึงเฟอร์นิเจอร์ในยุคต่างๆ ห้อง St.George's Hall ห้องที่โดดเด่นที่สุด ท้องพระโรงแห่งนี้มีความยาวกว่า 50 เมตร จึงมักใช้ใน งานพระ ราชพิธี เช่นงานเลี้ยงรับรองพระราชอาคันตุกะในพระนางเจ้าอลิซาเบธ ภายในตกแต่งตามศิลปะ แบบโกธิก ประดับประดาด้วยอาวุธชูตเกราะและตราประจำราชวงศ์ และไม่พลาดกับการเข้าชม St. George's Chapel ถือเป็นอาคารสไคล์โกธิกที่งดงามที่สุดในประเทศอังกฤษ อาคารแห่งนี้เริ่มก่อสร้างใน ค.ศ. 1475 โดยพระเจ้าเอ็ดเวิร์ดที่ 4 และใช้เวลากว่า 50 ปีจนสำเร็จลุล่วง... จากนั้นเดินทางสู่ **เลโก้แลนด์**



**Legoland** สวนสนุกที่คล้ายคลึงกับสวนสนุกทั่วไป หากแต่เน้นสิ่งที่แสดง อันประกอบขึ้นโดยตัวเลโก้ที่มาต่อกันเป็นบ้านเมือง รถรา เรือ ผู้คน และสถานที่สำคัญตามที่ต่างๆ ในโลก ปัจจุบันมีอยู่เพียง 4 แห่งทั่วโลก คือ เยอรมัน, เดนมาร์ก, อเมริกา และ อังกฤษ เพลิดเพลินกับการได้ปลดปล่อยจินตนาการอย่างเต็มที่และดำดิ่งสู่โลกของเลโก้ ไม่ว่าจะเป็นการต่อตัว

ต่อเลโก้ การแสดงโมเดลเลโก้สุดอลังการ สนุกสนานกับเครื่องเล่นสำหรับเด็กและครอบครัว และการแสดง  
โชว์ต่างๆ ที่ให้ผู้ชมมีส่วนร่วมด้วย... ได้เวลาอันสมควร นำท่านเดินทางกลับสู่ลอนดอน

19.30 น.

เข้าชมละครบรอดเวย์เรื่อง **Ma Ma Mia** ละครเพลงชื่อดัง ที่กลายเป็นตำนานของละครเพลง...  
เพลินกับบทเพลงสุดไพเราะ เนื้อเรื่องที่สนุกสนานตลอดทั้งเรื่อง...

ที่พัก

**HOLIDAY INN MAYFAIR HOTEL**

**วันที่เจ็ดของการเดินทาง**

**ซาลส์บิวรี - สโตนเฮนจ์ - เซสซิง เวิร์ล - ลอนดอน**

เช้า

บริการอาหารเช้า ณ ห้องอาหารของโรงแรม

จากนั้นนำท่านเดินทางสู่ **เมืองซาลส์บิวรี (SALISBURY)** ซึ่งห่างจาก  
ลอนดอน 148 กิโลเมตรซึ่งเป็นที่ตั้งของ **STONEHENGE** หนึ่งในเจ็ดสิ่ง  
มหัศจรรย์ของโลก ซึ่งเป็นสิ่งนำอัศจรรย์ของก้อนหินที่กองรวมกันเป็นสิ่ง  
ต่างๆ โดยองค์การยูเนสโกประกาศรับรองให้เป็นมรดกโลกทาง  
วัฒนธรรมใน ค.ศ. 1986 คาดกันว่า ก้อนหินเหล่านี้มีอายุกว่า 5,000 ปี  
ซึ่งภายในได้มีการบรรยายความเป็นมาของก้อนหินเป็นภาษาต่างๆ อิสระให้ท่านได้ถ่ายรูปตามอัธยาศัย

\*\* รับประทานอาหารกลางวัน \*\*

จากนั้นนำท่านเดินทางสู่ **CHESSINGTON WORLD ADVENTURE**  
ดินแดนแห่งความสนุกสนาน ซึ่งจำลองป่าต่างๆทั่วโลก โดยท่านจะได้ตื่นตา  
กับสัตว์ป่าต่างๆทั่วโลก และหวาดเสียว ตื่นเต้นกับเครื่องเล่นต่างๆมากมาย  
... เพลินเพลินกับกิจกรรมและโซนต่างๆ ภายในสวนสนุกแห่งนี้ ได้เวลา  
อันสมควร เดินทางกลับสู่กรุงลอนดอน

\*\*รับประทานอาหารค่ำ ณ ภัตตาคาร\*\*

ที่พัก

**HOLIDAY INN MAYFAIR HOTEL**

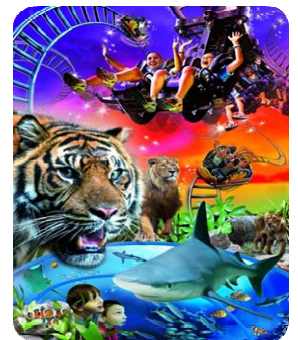

**วันที่แปดของการเดินทาง**

**ลอนดอน - คิวการ์เดน - อิสระตามอัธยาศัย - สนามบิน**

เช้า

บริการอาหารเช้า ณ ห้องอาหารของโรงแรม

11.00 น.

จากนั้นนำท่านชมเมืองลอนดอนส่งท้ายทริป สถานที่แนะนำ ...

เดินทางสู่ **คิวการ์เดน (Kew Garden หรือ Royal Botanic Garden)** สวนแห่งนี้สร้างขึ้นในปี  
1759 ตามพระประสงค์ของเจ้าหญิงอ็อกัสตา ต่อมาพระเจ้าจอร์จที่ 3 ได้ทรงแต่งตั้ง เซอร์โจเซฟ แบงส์ นัก  
พฤกษศาสตร์ที่เพิ่งกลับมาจากการเก็บรวบรวมพันธุ์ไม้จากทั่วโลกเป็นผู้ดูแล ปัจจุบันสวนแห่งนี้ถือเป็น  
แหล่งรวบรวมพันธุ์ไม้จากทั่วโลกที่สมบูรณ์ที่สุดอีกแห่งหนึ่ง และองค์การยูเนสโก ได้ประกาศให้เป็นมรดก  
โลกในปี 2003 ด้วย...

16.30 น.

เดินทางถึงสนามบินฮีทโธรว์ (เพื่อทำการเคลมภาษีที่สนามบิน)

21.30 น.

ออกเดินทางสู่กรุงเทพฯ โดยสายการบินไทย เที่ยวบินที่ TG917

**วันที่เก้าของการเดินทาง**

**สุวรรณภูมิ**

15.05 น.

เดินทางถึงสุวรรณภูมิ โดยสวัสดิภาพ พร้อมความประทับใจ...

# ENGLAND EXCLUSIVE 9D 6N

คณะ VIP ท่องเที่ยวแบบครอบครัว 12 ท่าน

สายการบินไทย ชั้น *Royal First Class & Business Class*

พักรู *Holiday Inn Mayfair - Suite Room*

## อัตราค่าบริการ *ROYAL FIRST CLASS*

ผู้ใหญ่	Room Type SUITE	ท่านละ 296,900.-	บาท
ผู้ใหญ่	Room Type DELUXE	ท่านละ 293,900.-	บาท
เด็กอายุต่ำกว่า 12 ปี (พักกับผู้ใหญ่ 2 ท่าน)		ท่านละ 256,900.-	บาท

## อัตราค่าบริการ *BUSINESS CLASS*

ผู้ใหญ่	Room Type DELUXE	ท่านละ 251,900.-	บาท
---------	------------------	------------------	-----